

Beispielsweise Darstellung der Bodenrichtwerte für bebaute und landwirtschaftliche Grundstücke:

Gemarkung	Ortsteil	BRW Nummer	BRW Zonen- name	Entwicklungs- zustand	Beitrags- u. abgabenrecht- licher Zustand	Art der Nutzung	Ergänzungen zur Art der Nutzung	Bodenrichtwert (€/m ²)	Bemerkung
XXX	XXX	XXXXXXXX	W1	B	1	W		79,00	
	XXX	XXXXXXXX	A1			A		11,20	

Beispielsweise Darstellung der Bodenrichtwertzonen für bebaute und landwirtschaftliche Grundstücke:

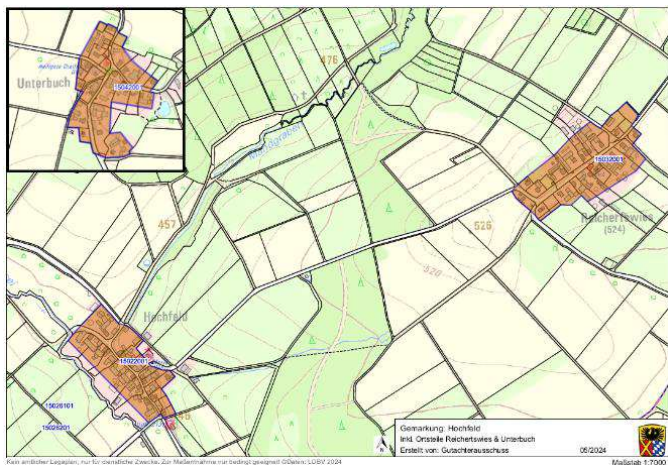

- baureifes Land weist eine farbige Flächendarstellung (Z.B. Rot, Braun, Grau, Orange) auf und ist mit einer blauen Umgriffslinie versehen.
- Land- und Forstwirtschaftliche Flächen weisen keine farbige Flächendarstellung auf, sind aber mit der Farbe (Grün / Hellgrün / Gelb) der Nutzungsdarstellung des Vermessungsamtes versehen.
- Ausschnitte von Ortsteilen oder kleineren Gemarkungsflächen (schwarze Umrandung) können vom angegebenen Maßstab abweichen und sind meist in einer Kartenecke dargestellt.



Abkürzungsverzeichnis

Entwicklungszustand	Beitrags- und abgaberechtlicher Zustand	Art der Nutzung	Ergänzung zur Art der Nutzung
B = Baureifes Land	1 = erschließungsbeitrags- und kostenerstattungsbeitragsfrei	W = Wohnbaufläche	EFH = Ein- und Zweifamilienhäuser
R = Rohbauland		WS = Kleinsiedlungsgebiet	MFH = Mehrfamilienhäuser
E = Bauerwartungsland	2 = erschließungsbeitrags-/ kostenerstattungsbeitragsfrei und abgabepflichtig nach Kommunalabgabengesetz	WR = reines Wohngebiet	SOW = Sozialer Mietwohnungsbau
LF = Flächen der Land- oder Forstwirtschaft		WA = allgemeines Wohngebiet	GH = Geschäftshäuser (mehrgeschossig)
SF = Sonstige Flächen		WB = besonderes Wohngebiet	WGH = Wohn- und Geschäftshäuser
	3 = erschließungsbeitrags-/ kostenerstattungsbeitragspflichtig und abgabepflichtig nach Kommunalabgabengesetz	M = gemischte Baufläche	BGH = Büro- und Geschäftshäuser
		MD = Dorfgebiet	BH = Bürohäuser
		MDW = Dörfliches Wohngebiet	PL = Produktion und Logistik
		MI = Mischgebiet	WO = Wochenendhäuser
		MK = Kerngebiet	GD = Handel und dienstleistungsorientiertes Gewerbe
		MU = Urbanes Gebiet	BI = Bildungseinrichtungen
		G = gewerbliche Baufläche	MED = Gesundheitseinrichtungen
		GE = Gewerbegebiet	LP = Landwirtschaftliche Produktion
		GI = Industriegebiet	ASB = Bebaute Flächen im Außenbereich
		S = Sonderbaufläche	EE = Bauflächen für Energieerzeugung
		SE = Sondergebiet für Erholung	BLU = Blumen- und Zierpflanzenanbaufläche
		SO = Sonstige Sondergebiete	BMS = Baumschulfläche
		GB = Bauflächen für Gemeinbedarf	
		LF = Flächen der Land- oder Forstwirtschaft	
		A = Acker	
		GR = Grünland	
		EGA = Erwerbsgartenanbaufläche	
		F = forstwirtschaftliche Fläche	
		SF = Sonstige Flächen	
		PG = Private Grünfläche	
KGA = Kleingartenfläche (Bundeskleingartengesetz)			
FGA = Freizeitgartenfläche			
SG = Sonstige private Fläche			
SN = Sondernutzungsfläche			



STADT HARBURG

Gemarkung	Ortsteil	BRW Nummer	BRW Zonen- name	Entwicklungs- zustand	Beitrags- u. abgabenrecht- licher Zustand	Art der Nutzung	Ergänzungen zur Art der Nutzung	Bodenrichtwert (€/m ²)	Bemerkung
Brünsee	Brünsee	25012001		B	1	M		74,00	
	Brünsee	25016101		LF		A		8,00	
	Brünsee	25016201		LF		GR		6,70	
Ebermergen	Ebermergen	25021001		B	1	W		111,00	
	Ebermergen	25021002		B	1	W		103,00	
	Ebermergen	25022001		B	1	M		119,00	
	Ebermergen	25022002		B	1	M		119,00	
	Ebermergen	25023001		B	1	G		40,00	
	Ebermergen	25024201		B	1	S	WO	56,00	
	Ebermergen	25026101		LF		A		10,20	
	Ebermergen	25026201		LF		GR		5,60	
Großsorheim	Großsorheim	25031001		B	1	W		112,00	
	Großsorheim	25031002		B	1	W		166,00	
	Großsorheim	25032001		B	1	M		74,00	
	Großsorheim	25033001		B	1	G		40,00	
	Großsorheim	25036101		LF		A		10,20	
	Großsorheim	25036201		LF		GR		5,20	



	Möggingen	25042001	Möggingen	B	1	M		52,00		
Harburg	Harburg	25051001		B	1	W		119,00		
	Harburg	25051002		B	1	W		101,00		
	Harburg	25051003		B	1	W		119,00		
	Harburg	25052001		B	1	M		133,00		
	Harburg	25052002		B	1	M		133,00		
	Harburg	25052003		B	1	M		133,00		
	Harburg	25052004		B	1	M		133,00		
	Harburg	25052005		B	1	M		133,00		
	Harburg	25052006		B	1	M		150,00		
	Harburg	25053001		B	1	G		45,00		
	Harburg	25056101		LF			A		10,50	
	Harburg	25056201		LF			GR		5,60	
	Heroldingen	Heroldingen	25061001		B	1	W		81,00	
Heroldingen		25062001		B	1	M		83,00		
Heroldingen		25066101		LF			A		10,20	
Heroldingen		25066201		LF			GR		6,70	
Hoppingen	Hoppingen	25071001		B	1	W		91,00		
	Hoppingen	25072001		B	1	M		106,00		
	Hoppingen	25076101		LF			A		8,40	
	Hoppingen	25076201		LF			GR		6,70	



Mauren	Mauren	25081001		B	1	W		88,00	
	Mauren	25082001		B	1	M		103,00	
	Mauren	25086101		LF		A		8,20	
	Mauren	25086201		LF		GR		5,50	
Mündling	Mündling	25091001		B	1	W		117,00	
	Mündling	25091002		B	1	W		93,00	
	Mündling	25092001		B	1	M		98,00	
	Mündling	25096101		LF		A		10,50	
	Mündling	25096201		LF		GR		5,10	
Ronheim	Ronheim	25101001		B	1	W		71,00	
	Ronheim	25102001		B	1	M		83,00	
	Ronheim	25106101		LF		A		7,50	
	Ronheim	25106201		LF		GR		6,70	
Schrattenhofen	Schrattenhofen	25112001		B	1	M		68,00	
	Schrattenhofen	25116101		LF		A		10,50	
	Schrattenhofen	25116201		LF		GR		5,60	

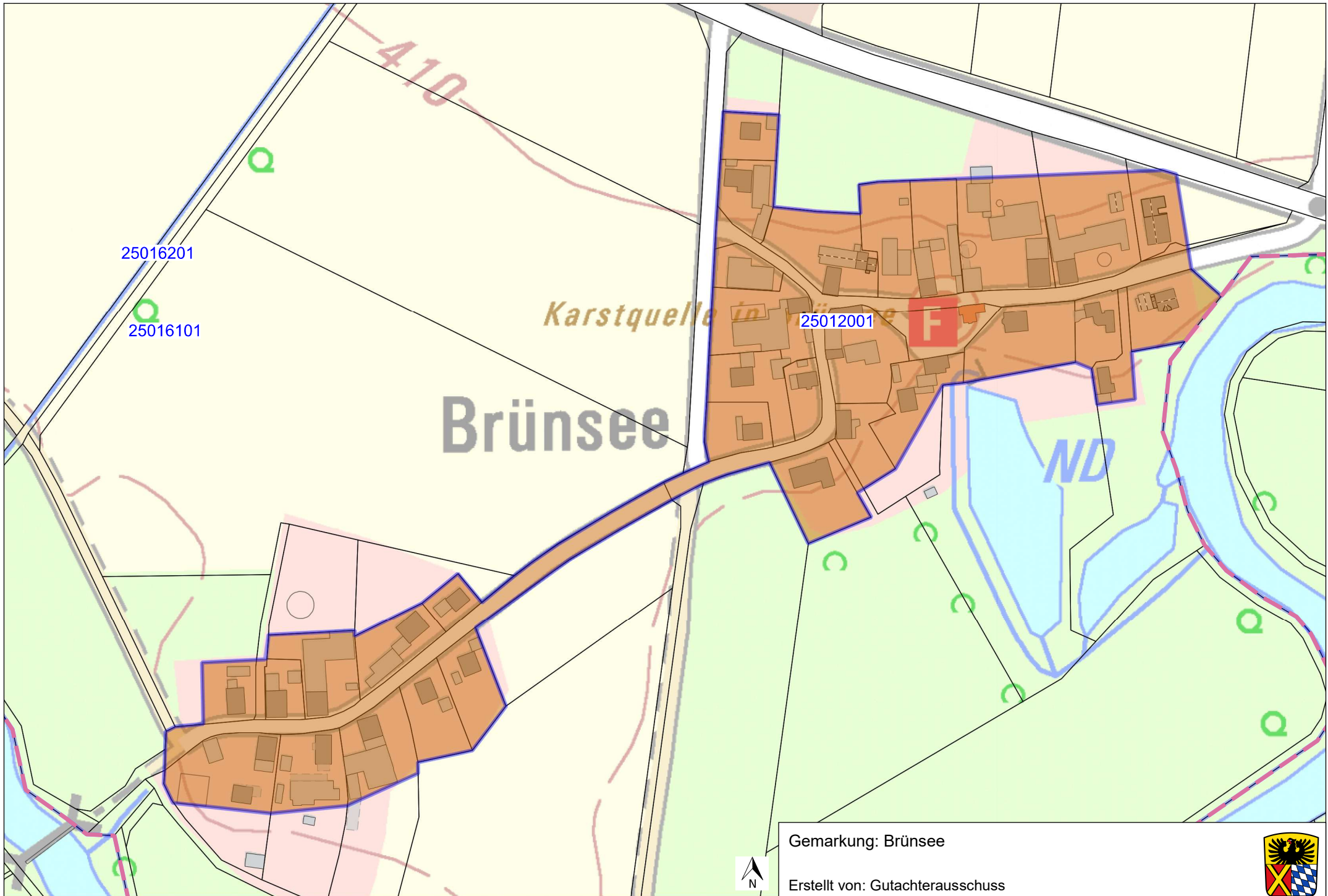

Brünsee

Karstquelle in Brünsee

25012001

25016201

25016101

ND

Gemarkung: Brünsee

Erstellt von: Gutachterausschuss



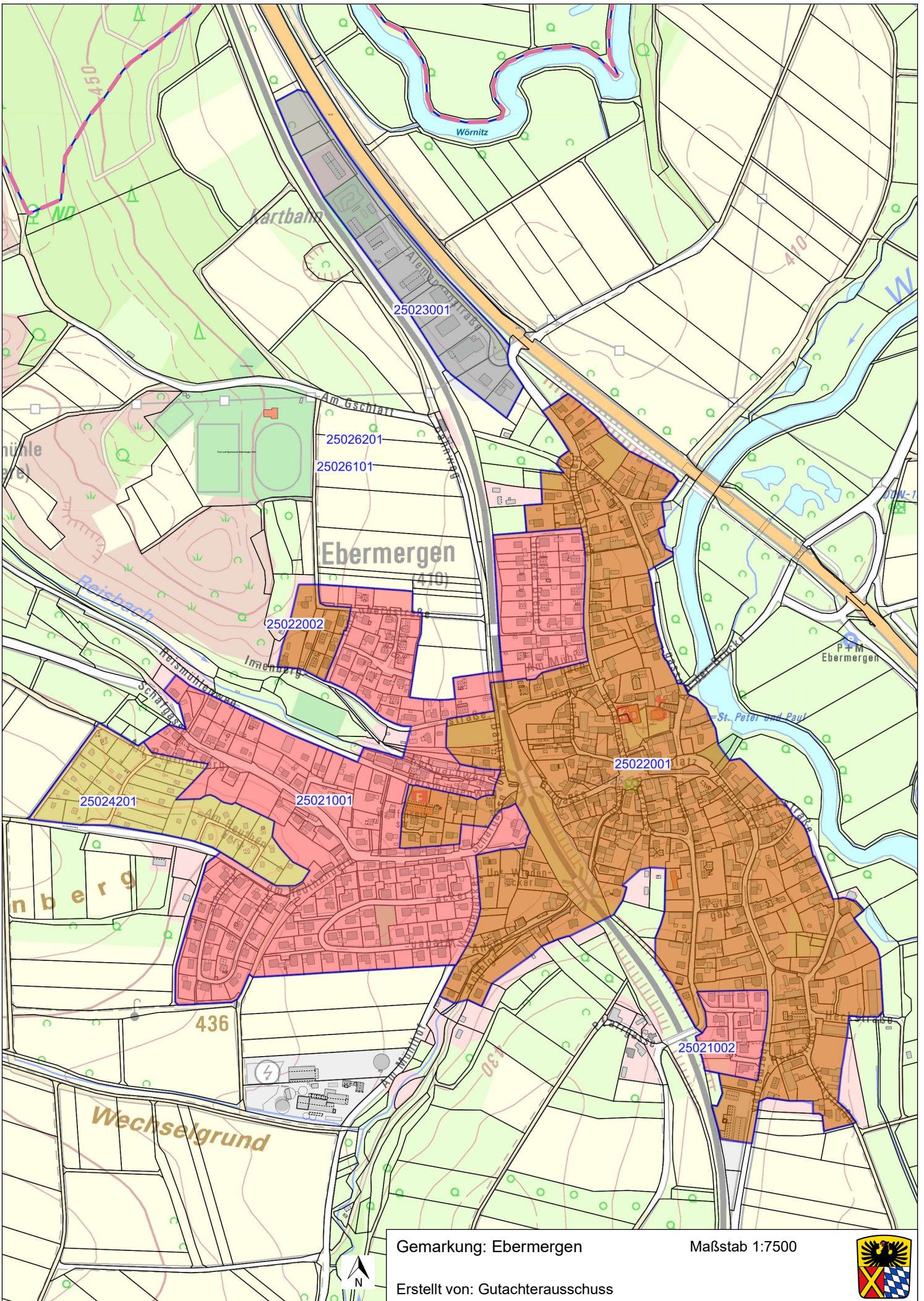

Gemarkung: Ebermergen

Maßstab 1:7500

Erstellt von: Gutachterausschuss



Kein amtlicher Lageplan, nur für dienstliche Zwecke. Zur Maßentnahme nur bedingt geeignet!

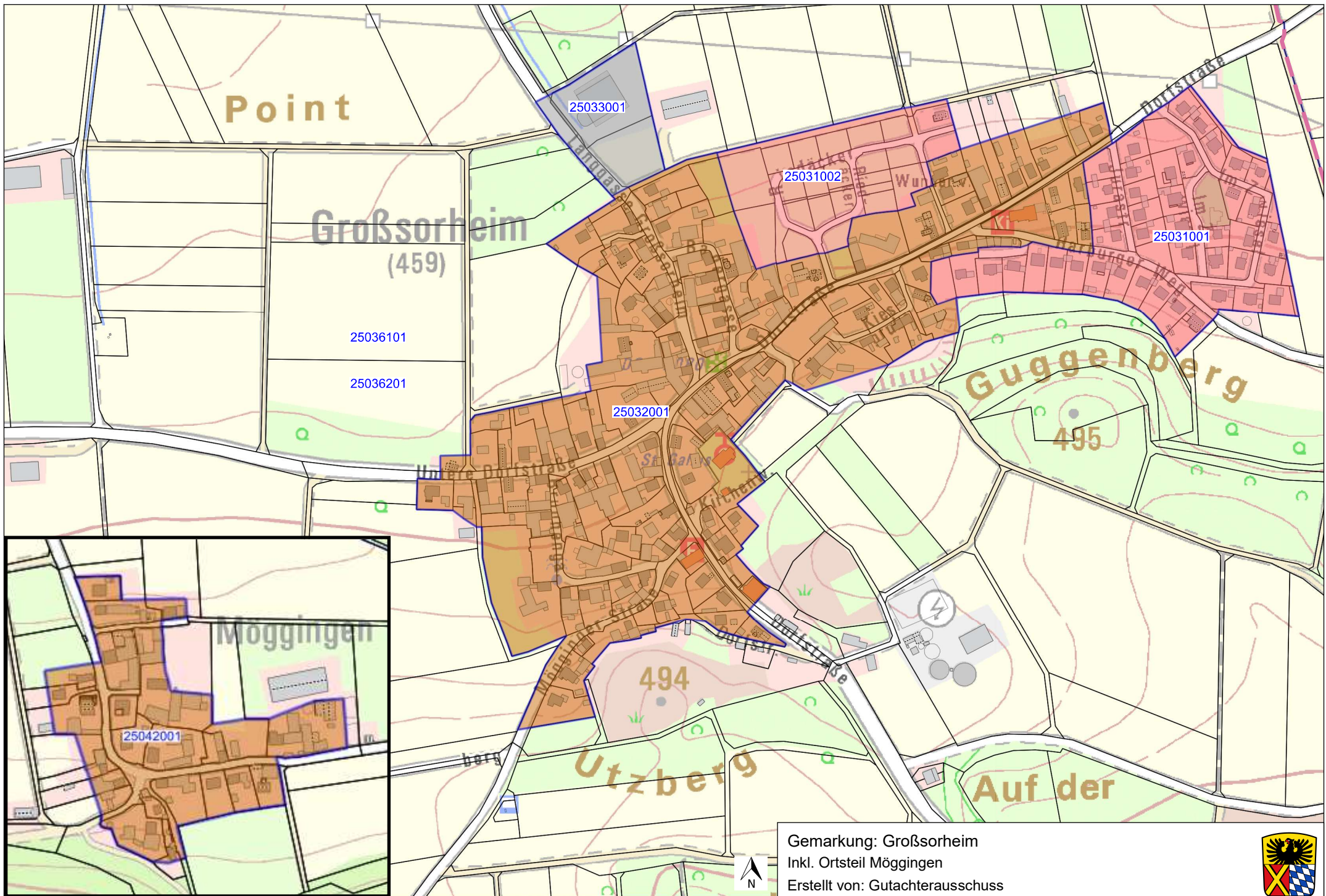

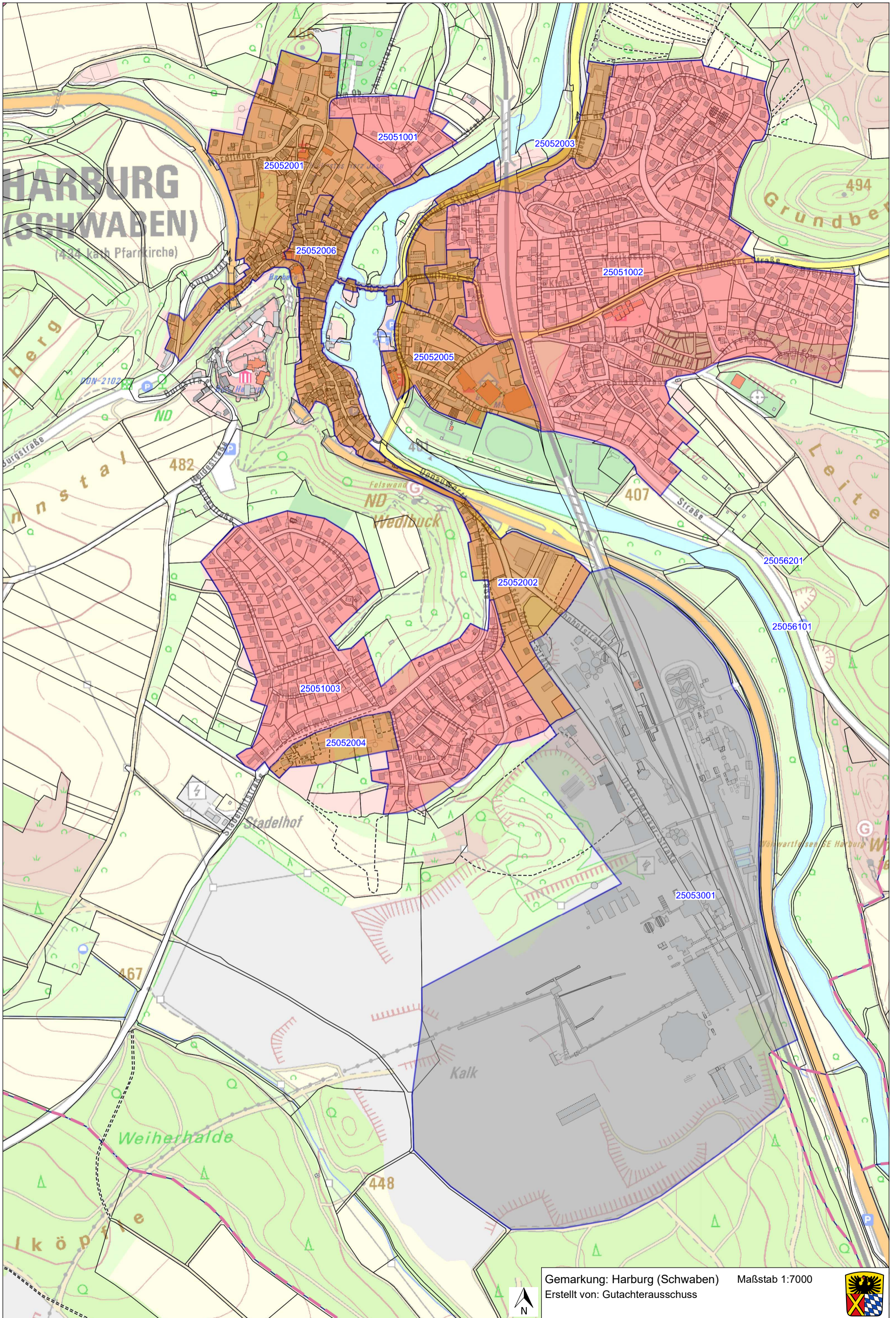

Gemarkung: Harburg (Schwaben) Maßstab 1:7000
 Erstellt von: Gutachterausschuss



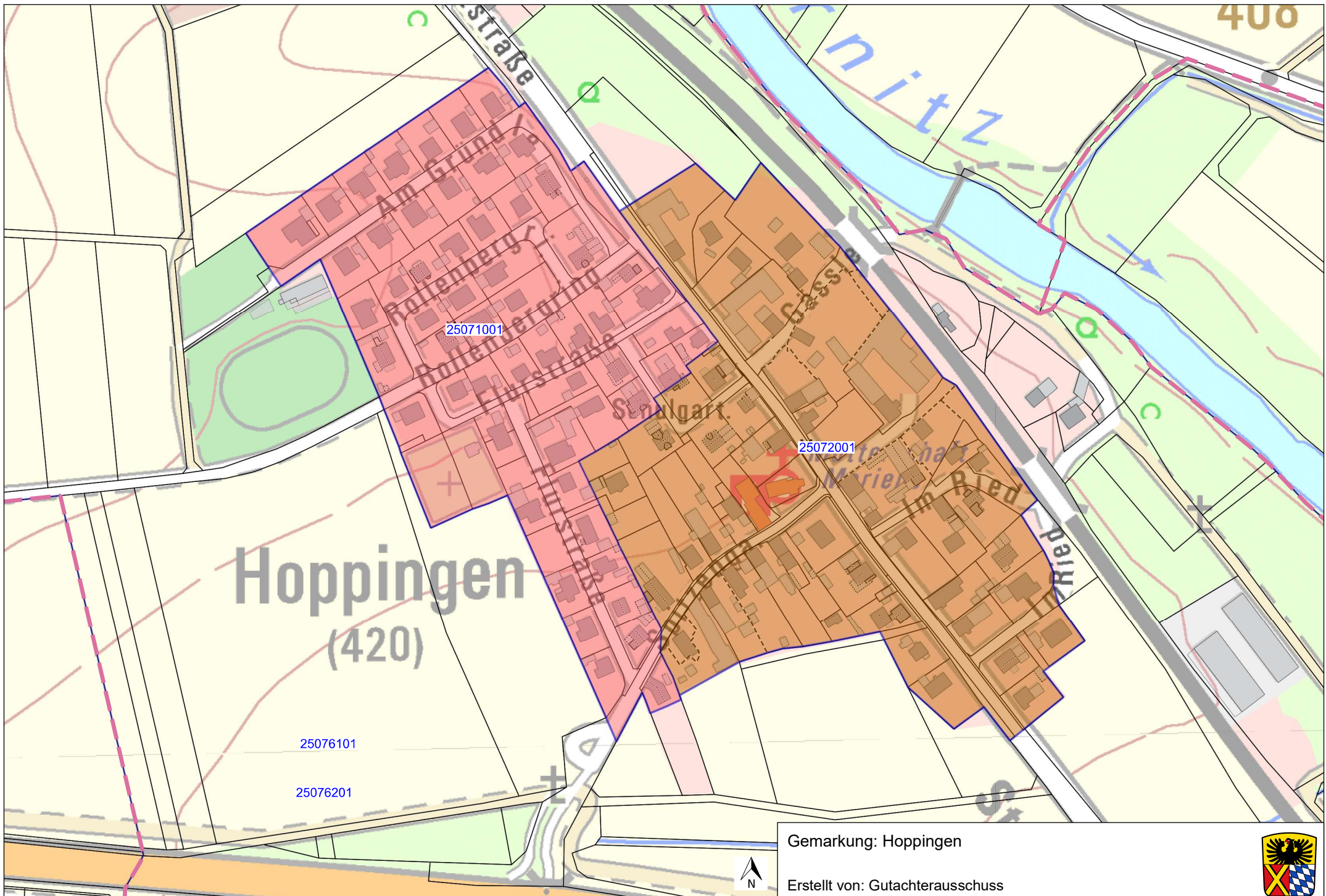

Hoppingen (420)

Gemarkung: Hoppingen

Erstellt von: Gutachterausschuss



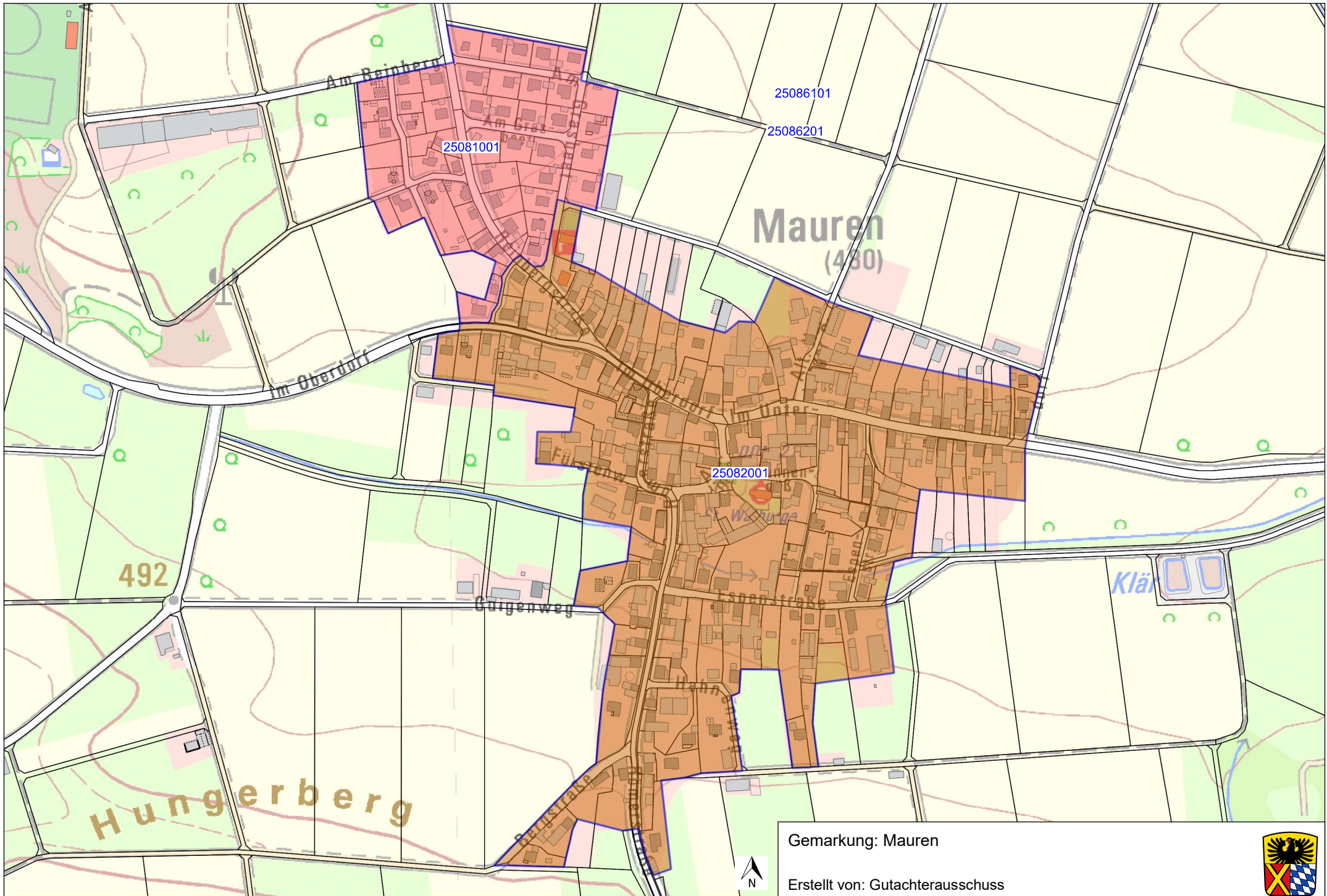

Gemarkung: Mauren
Erstellt von: Gutachterausschuss



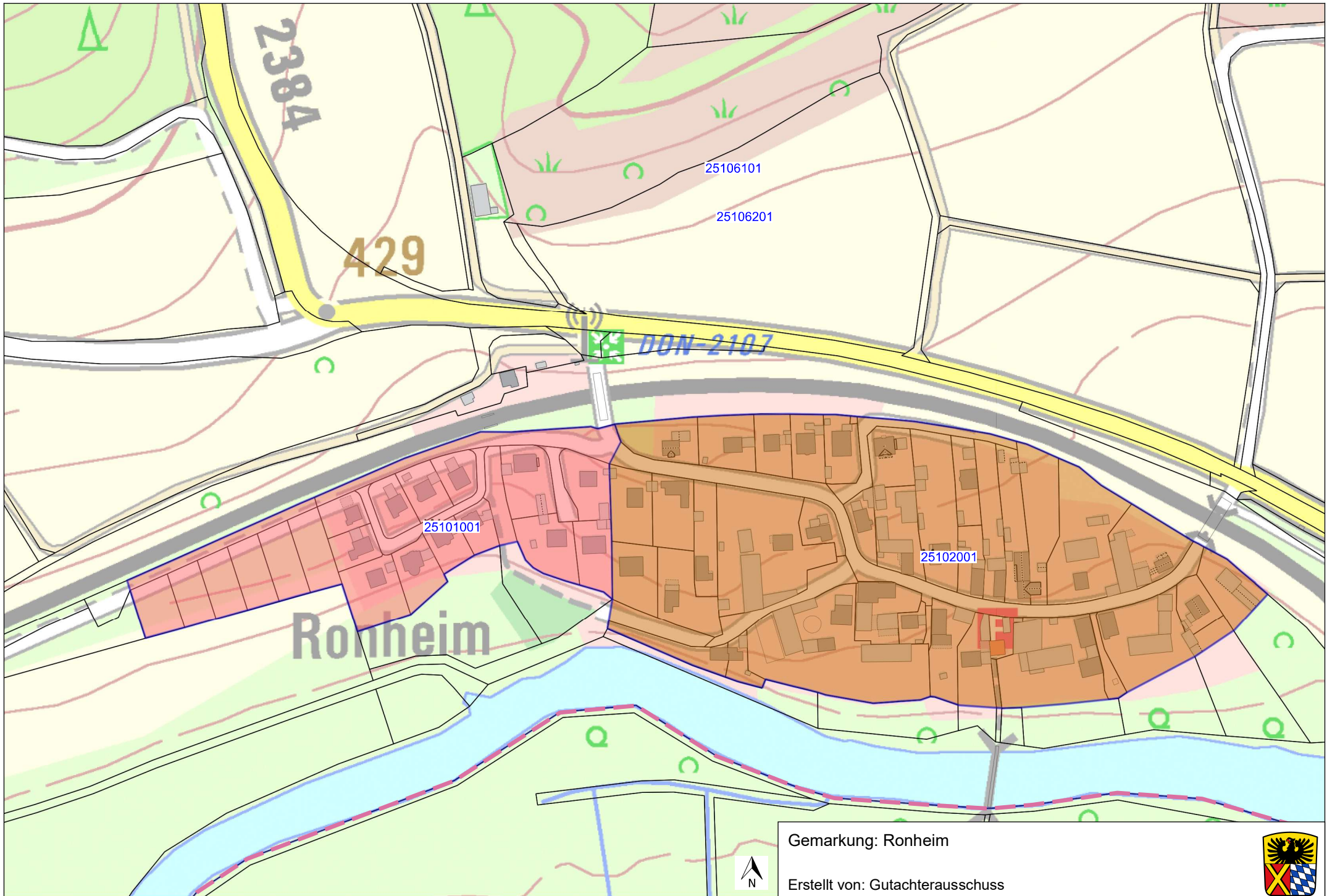

Gemarkung: Ronheim

Erstellt von: Gutachterausschuss



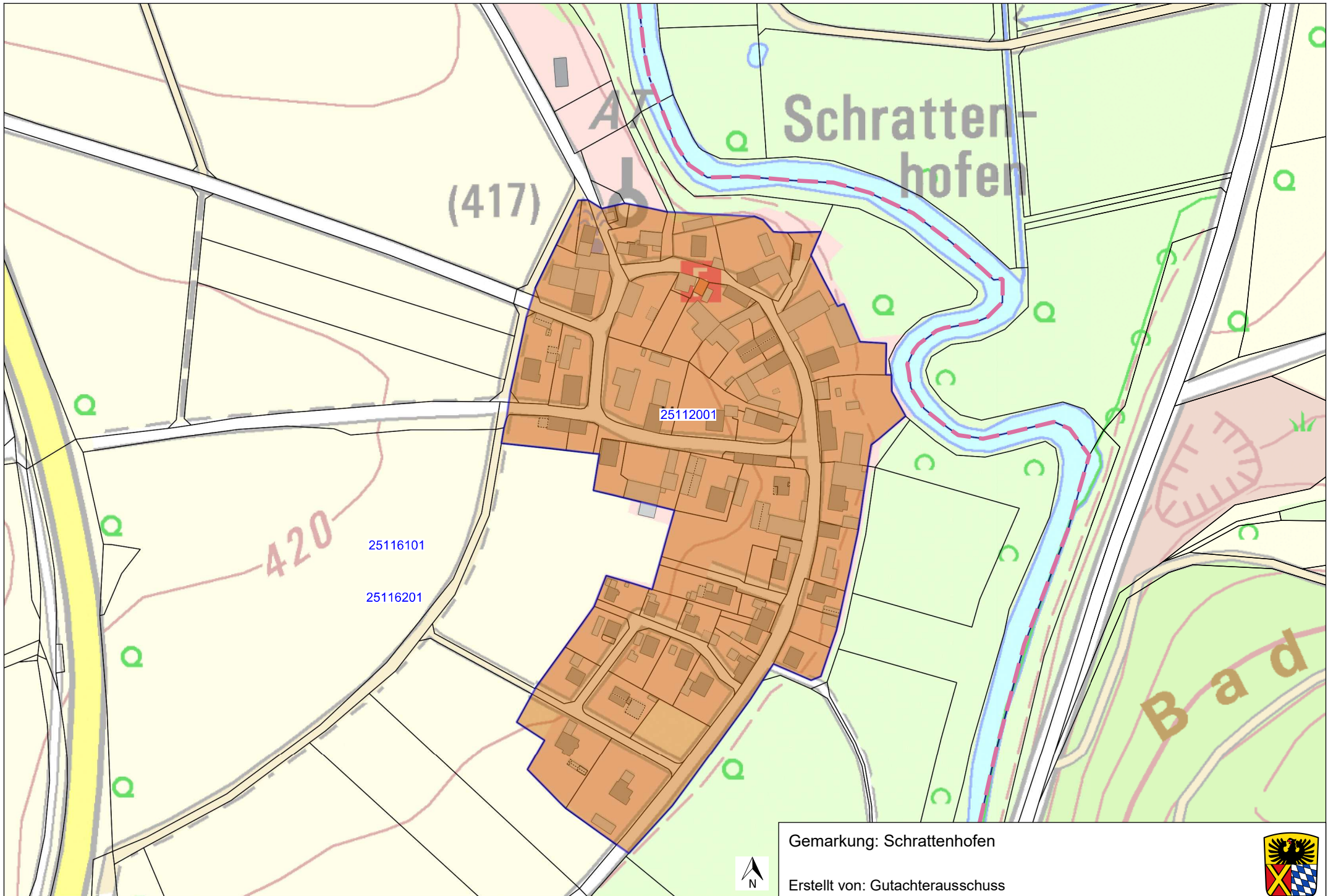

Gemarkung: Schratzenhofen
Erstellt von: Gutachterausschuss

